



1820

Referência

Digitalize o código QR para ver a propriedade

## Alte - Moradia

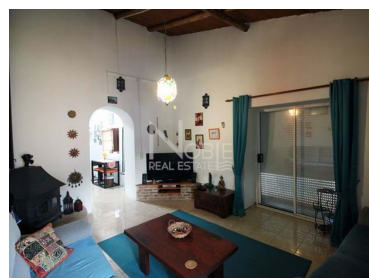

2

Quartos



1

Casas de banho



137

Área (m<sup>2</sup>)



312

Área terreno (m<sup>2</sup>)



CLASSE  
ENERGÉTICA

N/A

(EUR €)

### Casa isolada de dois quartos

Fantástica oportunidade de adquirir uma moradia isolada, com anexo e jardim em Cerro.

Cerro é uma pequena vila encantadora a 10 minutos de carro da pitoresca cidade de Alte e a 10 minutos de carro de Messines, onde você encontrará todos os grandes supermercados e comodidades de que você precisará. Há também uma pequena loja de conveniência e dois cafés localizados a aproximadamente 3/4 minutos de carro em Santa Margarida.

A casa tem 137M2 e é composta por 2 quartos e uma casa de banho; cozinha, sala de jantar sala e grande sala equipada com lareira e portas de pátio que levam para fora o terraço. A casa é perfeitamente habitável, mas poderia ser feita realmente especial com alguma modernização. O terraço tem as vistas mais fantásticas que você poderia pedir para totalmente deslumbrante.

A casa está em um terreno de 312m você tem portões de entrada que levam a um coberto

T +351 918 063 979 <sup>2</sup> · T +351 918 910 437 <sup>2</sup> · E [infonobleproperty@gmail.com](mailto:infonobleproperty@gmail.com)

AMI 15490

<sup>1</sup> (Chamada para rede fixa nacional) | <sup>2</sup> (Chamada para rede móvel nacional)

1820

Referência

Digitalize o código QR para ver a propriedade



garagem e o espaço externo envolve em torno dele é uma manutenção muito fácil e baixa jardim, você tem a sensação de um enorme jardim sem a manutenção do fantástico lado do campo situado atrás. Há um antigo forno a lenha português, um anexo e um galpão. As vistas maravilhosas são visíveis de todo o jardim. O casa tem uma fossa séptica de imersão para resíduos e a água vai para uma cisterna que é coletado da chuva, também pode ser preenchido a partir de uma torneira local que você acabou de conectar sua mangueira e água livre, a água vem de reservatórios abaixo do chão.

Esta casa é realmente um bom valor e está localizada em uma área muito popular com muitos diferentes nacionalidades. Faça uma visita hoje para não perder esta grande oportunidade.

Terreno 312m<sup>2</sup>

Casa 137m<sup>2</sup>

## Características da Propriedade

- Lareira
- Jardim
- Certificação energética: F
- Terraço

T +351 918 063 979 <sup>2</sup> · T +351 918 910 437 <sup>2</sup> · E [inonobleproperty@gmail.com](mailto:inonobleproperty@gmail.com)

AMI 15490

<sup>1</sup> (Chamada para rede fixa nacional) | <sup>2</sup> (Chamada para rede móvel nacional)